Biosphärenreservatsplan "Niedersächsische Elbtalaue"

Textkarte 6: Grünland

Maßstab 1:200.000

Inhaltlicher Stand: April 2006

Redaktioneller Stand: April 2008

Quellen: ENTERA (2005): Digitale Biotoptypenkartierung 1:10.000

Bearbeitung: entera Fischerstraße 3, 30167 Hannover, www.entera.de
Dipl.-Ing. Susanne Jungmann
Dipl.-Geogr. Johannes Luberichs

Herausgeber: Biosphärenreservatsverwaltung Niedersächsische Elbtalaue
Am Markt 1, 29456 Hitzacker
Tel. 05862-9673-0, Fax. 05862-9673-20

Biosphärenreservat Niedersächsische Elbtalaue

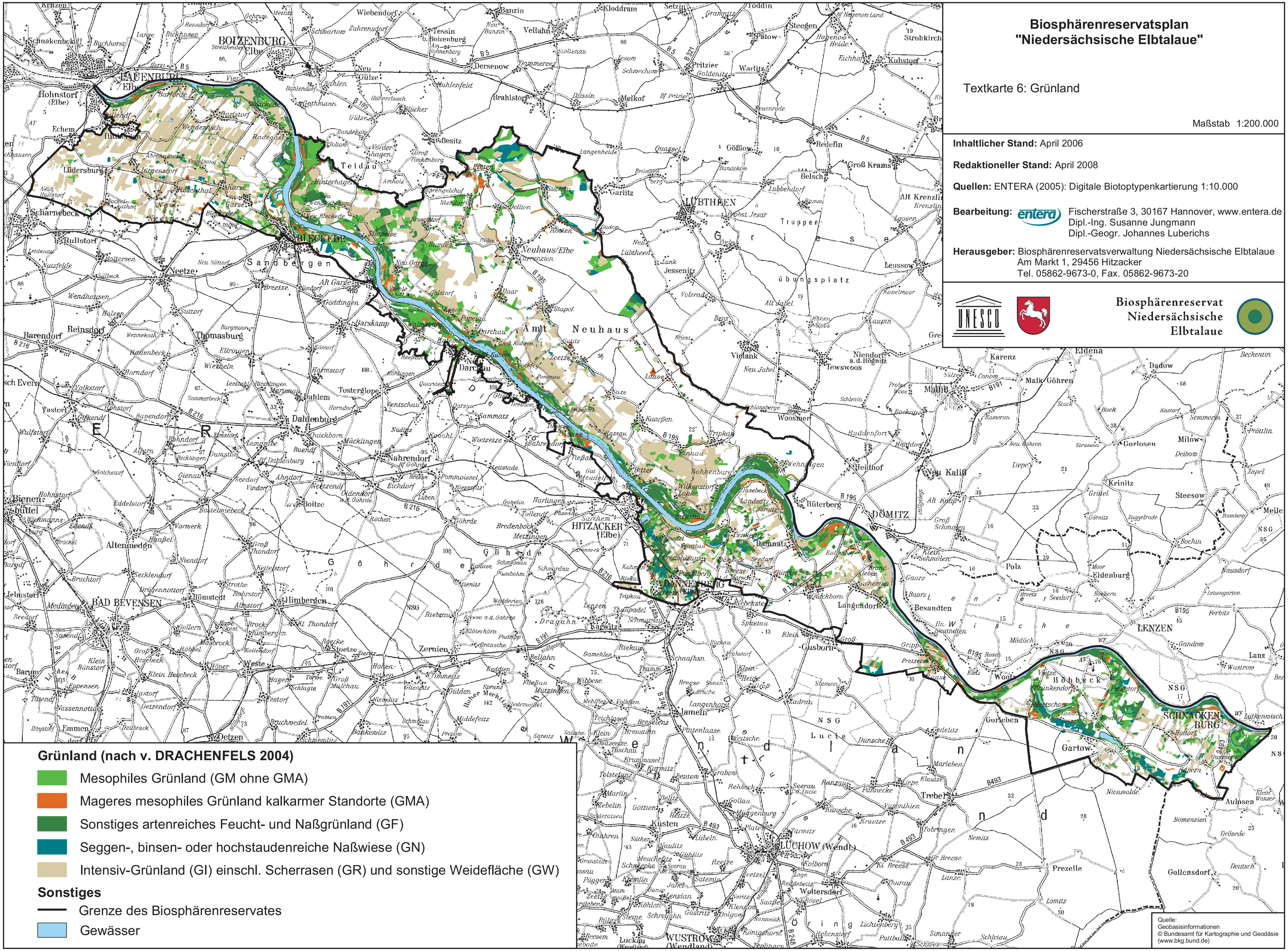

Grünland (nach v. DRACHENFELS 2004)

- Mesophiles Grünland (GM ohne GMA)
- Mageres mesophiles Grünland kalkarmer Standorte (GMA)
- Sonstiges artenreiches Feucht- und Naßgrünland (GF)
- Seggen-, binsen- oder hochstaudenreiche Naßwiese (GN)
- Intensiv-Grünland (GI) einschl. Scherrasen (GR) und sonstige Weidefläche (GW)

Sonstiges

- Grenze des Biosphärenreservates
- Gewässer

Quelle:
Geobasisinformationen
© Bundesamt für Kartographie und Geodäsie
(www.bkg.bund.de)